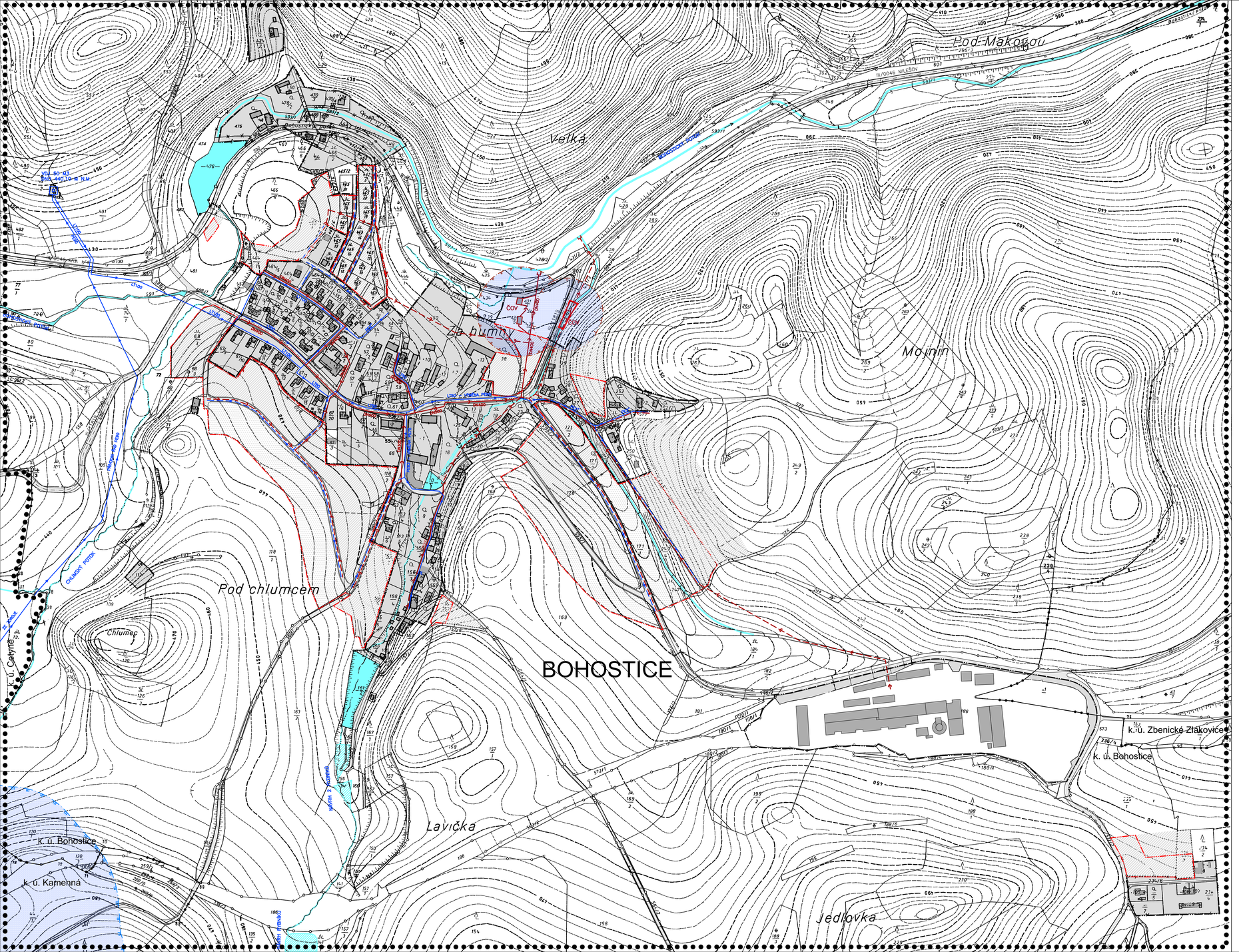

Územní plán obce BOHOSTICE

Detail sídla BOHOSTICE

FUNKČNÍ VYUŽITÍ

STAV | NÁVRH I. ETAPA | NÁVRH II. ETAPA

- PLOCHY BYDLENÍ V RODINNÝCH DOMECH
- PLOCHY SMÍŠENÉ OBYTNÉ
- PLOCHY OBČANSKÉHO VYBAVENÍ
- PLOCHY ZEMĚDĚLSKÉ VÝROBY
- PLOCHY VÝROBY A VÝROBNÍCH SLUŽEB
- PLOCHY TECHNICKÉHO VYBAVENÍ
- ČOV | ČOV — PLOCHY TECH. VYBAVENÍ ČISTÍRNA ODPAD. VOD
- PLOCHY SPORTU
- PLOCHY SOUKROMÉ ZELENĚ
- PLOCHY VEŘEJNÉ ZELENĚ
- PLOCHY VEŘEJNÉ ZELENĚ – HŘBITOV
- PLOCHY SÍDELNÍ ZELENĚ
- VODNÍ TOKY A PLOCHY

ZVÝRAZNĚNÁ ČÁST FUNKČNÍ PLOCHY OZNAČUJE PRO ORIENTACI PLOCHU ZASTAVĚNOU STÁVAJÍCÍMI OBJEKTY

OCHRANNÁ PÁSMA A HRANICE

- HRANICE ÚZEMÍ ŘEŠENÉHO V DETAILU
- HRANICE SOUČASNĚ ZASTAVĚNÉHO ÚZEMÍ
- HRANICE ZASTAVITELNÉHO ÚZEMÍ
- HRANICE KATASTRÁLNÍHO ÚZEMÍ
- HRANICE NAVRHOVANÝCH PLOCH
- PÁSMO OCHRANY PROSTŘEDÍ ČOV – STAV
- PÁSMO OCHRANY PROSTŘEDÍ ČOV – NÁVRH
- OCHRANNÉ PÁSMO VODNÍHO ZDROJE II. STUPNĚ VNĚJŠÍ – STAV

DOPRAVNÍ ŘEŠENÍ

STAV | NÁVRH

- SILNICE III. TŘÍDY
- MÍSTNÍ KOMUNIKACE – ZPEVNĚNÝ POVRCH
- MÍSTNÍ KOMUNIKACE – NEZPEVNĚNÝ POVRCH
- PARKOVIŠTĚ

VODOHOSPODÁŘSKÉ ŘEŠENÍ

STAV | NÁVRH

- KANALIZACE
- VODOVOD
- ZATRUBNĚNÁ VODOTEČ
- OTEVŘENÁ VODOTEČ
- VODOJEM
- ČOV | ČOV — ČISTÍRNA ODPADNÍCH VOD

ÚPLNÉ ZNĚNÍ ÚPO BOHOSTICE PO ZMĚNĚ Č. 1

VODOHOSPODÁŘSKÉ ŘEŠENÍ

PROJEKTOVÝ ATELIÉR AD s.r.o.
ING. ARCH. JAROSLAV DANĚK
HUSOVA 4, Č. BUDĚJOVICE, 370 01, TEL. 387 312 513, 605 277 668
www.atelierad.cz, atelierad@atelierad.cz, IČ 25194771, DIČ CZ25194771

RAZÍTKA A PODPISY:

ZPRACOVATEL:	ING. ARCH. JAROSLAV DANĚK
KRESLIL:	ING. ARCH. DOMINIK DANĚK
ČÍSLO ZAKÁZKY:	15_2020
DATUM:	BŘEZEN 2020
MĚŘÍTKO:	1 : 2 000
ČÍSLO VÝKRESU:	3
ČÍSLO PARÉ:	1

ZÁZNAM O ÚČINNOSTI

SPRÁVNÍ ORGÁN, KTERÝ POSLEDNÍ ZMĚNU ÚP VYDAL:	ZASTUPITELSTVO OBCE BOHOSTICE
POŘADOVÉ ČÍSLO POSLEDNÍ ZMĚNY ÚP:	1
DATUM NABYTÍ ÚČINNOSTI POSLEDNÍ ZMĚNY ÚP:	

JMÉNO A PŘÍJMENÍ, FUNKCE A PODPIS OPRÁVNĚNÉ ÚŘEDNÍ OSOBY POŘIZOVATELE, OTISK ÚŘEDNÍHO RAZÍTKA:

Růžena Králová
starostka obce

Ing. arch. Radek Boček
osoba zajišťující splnění kvalifikačních požadavků