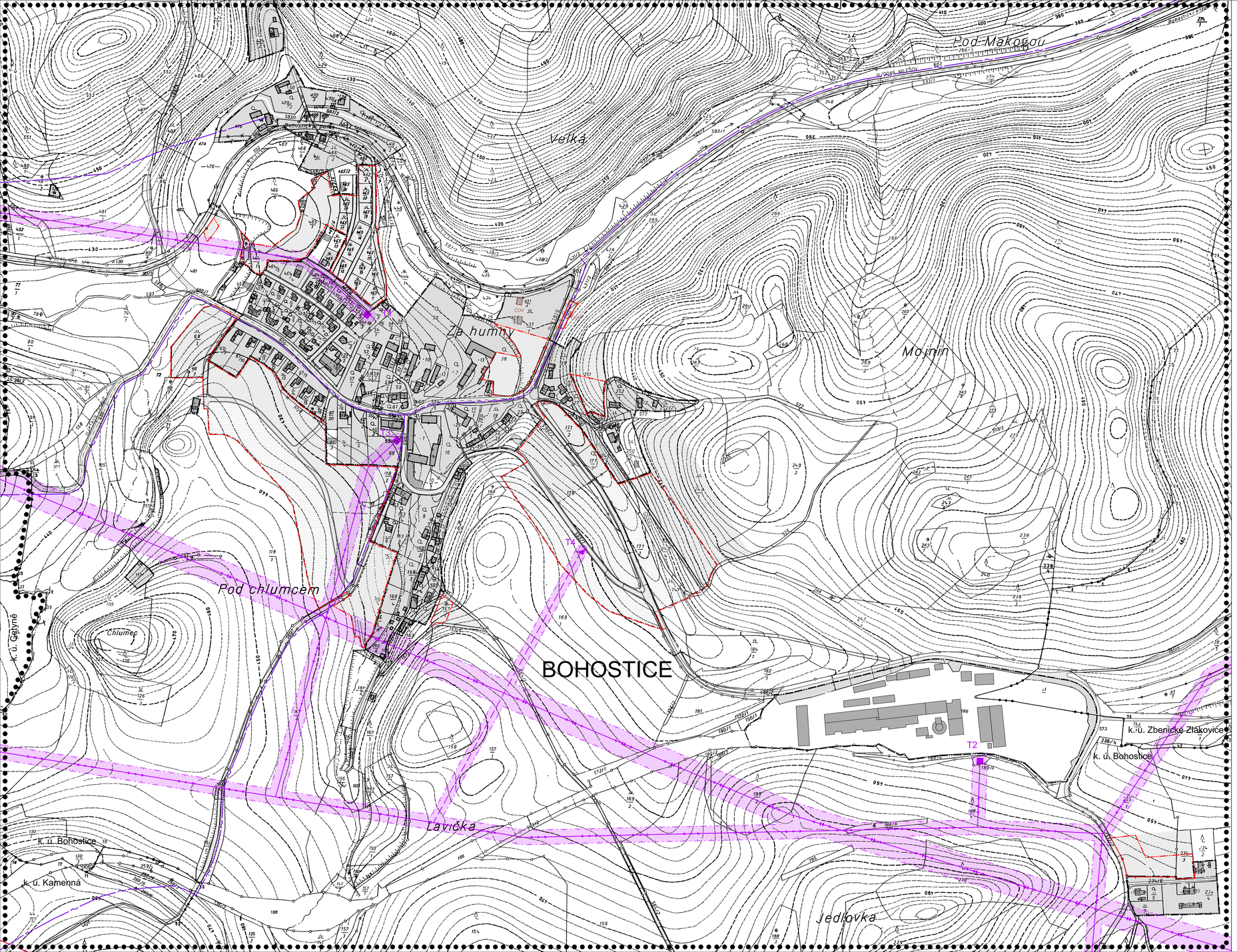

Územní plán obce BOHOSTICE

Detail sídla BOHOSTICE

FUNKČNÍ VYUŽITÍ

STAV	NÁVRH I. ETAPA	NÁVRH II. ETAPA	
			PLOCHY BYDLENÍ V RODINNÝCH DOMECH
			PLOCHY SMÍŠENÉ OBYTNÉ
			PLOCHY OBČANSKÉHO VYBAVENÍ
			PLOCHY ZEMĚDĚLSKÉ VÝROBY
			PLOCHY VÝROBY A VÝROBNÍCH SLUŽEB
			PLOCHY TECHNICKÉHO VYBAVENÍ
ČOV	ČOV		PLOCHY TECH. VYBAVENÍ ČISTÍRNA ODPAD. VOD
			PLOCHY SPORTU
			PLOCHY SOUKROMÉ ZELENĚ
			PLOCHY VEŘEJNÉ ZELENĚ
			PLOCHY VEŘEJNÉ ZELENĚ – HŘBITOV
			PLOCHY SÍDELNÍ ZELENĚ

ZVÝRAZNĚNÁ ČÁSTI ZVÝRAZNĚ PLOCHY VYMEZUJE PRO ÚŘEDNÍ PLOCHU ZASTAVĚNOU STAVEBNÍMI OBJEKTY

OCHRANNÁ PÁSMA A HRANICE

- HRANICE ÚZEMÍ ŘEŠENÉHO V DETAILU
- HRANICE SOUČASNĚ ZASTAVĚNÉHO ÚZEMÍ
- HRANICE ZASTAVITELNÉHO ÚZEMÍ
- HRANICE KATASTRÁLNÍHO ÚZEMÍ
- HRANICE NAVRHOVANÝCH PLOCH
- OCHRANNÉ PÁSMO EL. VEDENÍ

DOPRAVNÍ ŘEŠENÍ

STAV	NÁVRH	
		SILNICE III. TŘÍDY
		MÍSTNÍ KOMUNIKACE – ZPEVNĚNÝ POVRCH
		MÍSTNÍ KOMUNIKACE – NEZPEVNĚNÝ POVRCH
		PARKOVIŠTĚ

ENERGETICKÉ ŘEŠENÍ

STAV	NÁVRH	
		EL. VEDENÍ 22 kV
		EL. VEDENÍ 220 kV
		TRAFOSTANICE

SPOJE

- DÁLKOVÝ TELEKOMUNIKAČNÍ OPTICKÝ KABEL
- RADIORELEOVÉ SPOJE

ÚPLNÉ ZNĚNÍ ÚPO BOHOSTICE PO ZMĚNĚ Č. 1

ENERGETICKÉ ŘEŠENÍ

PROJEKTOVÝ ATELIÉR AD s.r.o.
ING. ARCH. JAROSLAV DANĚK
HUSOVA 4, Č. BUDĚJOVICE, 370 01, TEL. 387 312 513, 605 277 998
www.atelierad.cz, atelierad@atelierad.cz, IČ 25194771, DIČ CZ25194771

RAZÍTKA A PODPISY:

ZPRACOVATEL:	ING. ARCH. JAROSLAV DANĚK
KRESLIL:	ING. ARCH. DOMINIK DANĚK
ČÍSLO ZAKÁZKY:	15_2020
DATUM:	BŘEZEN 2020
MĚŘÍTKO:	1 : 2 000
ČÍSLO VÝKRESU:	4
ČÍSLO PARÉ:	1

ZÁZNAM O ÚČINNOSTI

SPRÁVNÍ ORGÁN, KTERÝ POSLEDNÍ ZMĚNU ÚP VYDAL:	ZASTUPITELSTVO OBCE BOHOSTICE
POŘADOVÉ ČÍSLO POSLEDNÍ ZMĚNY ÚP:	1
DATUM NABYTÍ ÚČINNOSTI POSLEDNÍ ZMĚNY ÚP:	

JMÉNO A PŘÍJMENÍ, FUNKCE A PODPIS OPRÁVNĚNÉ ÚŘEDNÍ OSOBY POŘIZOVATELE, OTISK ÚŘEDNÍHO RAZÍTKA:

Růžena Králová
starostka obce

Ing. arch. Radek Boček
osoba zajišťující splnění kvalifikačních požadavků